

Rapport de mission de repérage des matériaux et produits contenant de l'amiante avant réalisation de travaux

R. 4412-97 modifié par le décret 2012-639 du 4 mai 2012
Norme NF X 46-020

9 SQUARE DES CHARMILLES

77000 VAUX LE PËNIL



A \ INFORMATIONS GENERALES

A.1 \ DESIGNATION DU BÂTIMENT

Nature du bâtiment :		Adresse :	9 SQUARE DES CHARMILLES 77000 VAUX LE PËNIL
Cat. Du bâtiment :		Bâtiment :	
Etage :		Porte :	
Ref Cadastrale :	NC	Propriété de :	OPH77 10 AVENUE CHARLES PEGUY 77000 MELUN

A.2 \ DESIGNATION DU DONNEUR D'ORDRE

Nom :	OPH77	Documents remis :	
Adresse :	10 AVENUE CHARLES PEGUY 77000 MELUN	Moyens mis à disposition :	

A.3 \ EXECUTION DE LA MISSION

RAPPORT N° :	65PA60000	Laboratoire d'Analyses :	ITGA
Repérage réalisé le :	11/10/2017	Adresse laboratoire :	3 RUE ARMAND HERPIN LACROIX - CS 46537 35065 RENNES CEDEX
Accompagnateur :		Numéro d'accréditation :	1-5967
Par :	Mickaël JULIEN	Organisme d'assurance professionnelle :	ALLIANZ
N° certificat :	CPDI 4129	Adresse assurance :	Direction Opérations Entreprises 5C Esplanade Charles de Gaulle 33081 BORDEAUX CEDEX
Date d'obtention :	01/01/2017	N° de contrat d'assurance :	55897385
Organisme certificateur	I.CERT Parc Edonia - Bâtiment G - Rue de la Terre Victoria - 35760 SAINT-GREGOIRE	Date de validité :	31/12/2017

B \ CACHET DU DIAGNOSTIQUEUR

FAIT A AVESNES LES BAPAUME LE 19/10/2017

Cabinet : **EXPERT HABITAT**

Nom du responsable : **DEMOULIN Frédéric**

Nom du diagnostiqueur : **Mickaël JULIEN**



Rapport N° : **65PA60000** **11/10/2017**

Date d'édition : 19/10/2017

2/24

EXPERT HABITAT & INDUSTRIE INGENIERIE – 21 route d'Albert 62450 AVESNES LES BAPAUME

Téléphone : 03.21.73.41.44 – Fax 03 21 73 94 79

Site : www.experthabitat.com

SAS au capital de 55 000 € - Siret n° 479 076 838 00032

C\ SOMMAIRE

Table des matières

A \ INFORMATIONS GENERALES	2
A.1 \ DESIGNATION DU BÂTIMENT	2
A.2 \ DESIGNATION DU DONNEUR D'ORDRE	2
A.3 \ EXECUTION DE LA MISSION.....	2
B \ CACHET DU DIAGNOSTIQUEUR	2
C \ SOMMAIRE	3
D \ CONCLUSIONS	4
E \ PROGRAMME DE REPERAGE	6
F \ CONDITIONS DE REALISATION DU REPERAGE	8
G \ RAPPORTS PRECEDENTS.....	8
H \ RESULTATS DETAILLES DU REPERAGE	9
ANNEXE 1 – PHOTOS DES ELEMENTS AMIANTES ET/OU NON AMIANTES.....	14
ANNEXE 2 – CROQUIS DE LOCALISATION DE PRELEVEMENTS.....	18
ANNEXE 3 – PROCES VERBAUX D'ANALYSES.....	19
ATTESTATIONS	22
CERTIFICAT DE COMPETENCES	23

D\ CONCLUSIONS

Dans le cadre de la mission décrite en tête de rapport, il a été repéré des matériaux et produits contenant de l'amiante

PIECE	ETAGE	ELEMENTS	DESRIPTIF LABORATOIRE	REPERAGE	Echantillon	METHODE	ETAT	RESULTAT
Débarras		Carrelage	Colle beige + colle bitumineuse noire non séparable + matériau gris non séparable	Sol	65PA60000P003	RESULTAT ANALYSE	BON ETAT	Fr1:Amiante détecté (Chrysotile)
Entrée		Carrelage	Colle beige + colle bitumineuse noire non séparable + matériau gris non séparable	Sol	65PA60000P003	Z S O	BON ETAT	Fr1:Amiante détecté (Chrysotile)
WC		Carrelage	Colle beige + colle bitumineuse noire non séparable + matériau gris non séparable	Sol	65PA60000P003	Z S O	BON ETAT	Fr1:Amiante détecté (Chrysotile)
Cuisine		Carrelage	Colle beige + colle bitumineuse noire non séparable + matériau gris non séparable	Sol	65PA60000P003	Z S O	BON ETAT	Fr1:Amiante détecté (Chrysotile)
Séjour		Carrelage	Colle beige + colle bitumineuse noire non séparable + matériau gris non séparable	Sol	65PA60000P003	Z S O	BON ETAT	Fr1:Amiante détecté (Chrysotile)
Salon		Carrelage	Colle beige + colle bitumineuse	Sol	65PA60000P003	Z S O	BON ETAT	Fr1:Amiante détecté (Chrysotile)

Rapport N° : 65PA60000 11/10/2017

Date d'édition : 19/10/2017

4/24

EXPERT HABITAT & INDUSTRIE INGENIERIE – 21 route d'Albert 62450 AVESNES LES BAPAUME

Téléphone : 03.21.73.41.44 – Fax 03 21 73 94 79

Site : www.experthabitat.com

SAS au capital de 55 000 € - Siret n° 479 076 838 00032

PIECE	ETAGE	ELEMENTS	DESCRIPTIF LABORATOIRE	REPERAGE	Echantillon	METHODE	ETAT	RESULTAT
			noire non séparable + matériau gris non séparable					

ZSO : Zone de Similitude d'Ouvrage

Liste des locaux non visités concernés par les travaux et justification

PIECE	ETAGE	STATUT DE VISITE
NEANT		

Liste des éléments non inspectés et justification

PIECE	ETAGE	ELEMENTS	REPERAGE	RESULTAT
NEANT				

E \ PROGRAMME DE REPERAGE

PIECES CONCERNEES	PERIMETRE DU REPERAGE	REPERAGE	TRAVAUX	ELEMENTS	Echantillonnage	REMARQUES PARTICULIERES
	LOGEMENTS COLLECTIFS		Selon BT			

OFFICE PUBLIC DE L'HABITAT 77		PAGE N° 1
NOM ET ADRESSE DE L'EXPÉDITEUR OFFICE PUBLIC DE L'HABITAT 77 AGENCE SIEGE SOCIAL 10 Avenue Charles Péguy Boite Postale 114 77002 MELUN CEDEX02 Tél : 01.64.14.14.77 Fax : 01.60.68.51.42 Siret : 277 700 019 00015		BON DE TRAVAUX N° 2017 22132 EXPERT HABITAT INGENIERIE 21 RUE D'ALBERT 62450 AVESNES LES BAPAUME Téléphone 0321734144
Réf. fournisseur F / 5149 Marché n° 2017 4473 1 Provenance Objet AMIANTE PMR	SERVICE MAINTENANCE REHA ÉMETTEUR VASSY ROMAIN	
LOCALISATION Programme 65 VAUX LE PENIL - LES MOUSTIERS Tranche 2 Ensemble F000 Escalier A8 Étage 00 Logement 0 Module 65PA60000	ADRESSE M OU MME MIRAN JEAN OU GHYSLAINE 9 SQUARE DES CHARMILLES 77000 VAUX LE PENIL Tél. personnel 0164710860	
DÉLAI D'EXÉCUTION 15 JOURS		PÉRIODE DU 05-10-2017 AU 19-10-2017
ARTICLE AMI46	DÉSIGNATION REPERAGE AMIANTE AVANT TVX - TVX D'ENTRETIEN OU REPARATIONS - ENTRE 11 ET	QUANTITÉ 1,00 PRIX UNITAIRE H.T. 5,00 TOTAL H.T. 5,00
TOTAL H.T. 5,00 H.T. ACTUALISE COEFFICIENT REGIONAL RABAIS TOTAL H.T. T.V.A. 20,00 % TOTAL T.T.C. 6,00		
VOIR LISTE TRAVAUX EN PJ LOCATAIRE MIRAN TEL 01 61 74 08 60 ET 06 87 61 33 64		
AFFECTATION BUDGÉTAIRE		CODES STRUCTURE ET SCHÉMA : TECHNI
CODE BUDGET 1 HONDIV RUBRIQUE A760 INSTANCES SIEG PATR	LIBELLÉ DU POSTE BUDGÉTAIRE AUTRES HONORAIRES DIVERS NON R	MONTANT T.T.C. 6,00
AFFECTATION ANALYTIQUE		
CODE BUDGET 1 HONDIV RÉFÉRENCES PATRIMOINE 65 2 F000 A6 65PA60000 RÉFÉRENCES OCCUPANT L 9840 MIRAN JEAN OU GHYSLAINE	MONTANT T.T.C. 6,00	
Voir en page 2 la suite du BON DE TRAVAUX N° 2017 22132		
EXEMPLAIRE DE CONTRÔLE		

ELEMENTS A SONDER OU A ANALYSER NON PRESENTS:

Rapport N° : 65PA60000
Date d'édition : 19/10/2017

11/10/2017

7/24

F \ CONDITIONS DE REALISATION DU REPERAGE

Le repérage amiante avant travaux, contient les informations sur la présence d'amiante dans les matériaux et produits du bâtiment afin d'informer les intervenants réalisant des activités ou interventions sur des matériaux et/ou équipements susceptibles de libérer des fibres d'amiante selon la liste citée dans le cadre E.

Il consiste à identifier et localiser, par inspections visuelles et investigations approfondies pouvant être destructives, l'ensemble des matériaux et produits contenant de l'amiante incorporés ou faisant indissociablement corps avec les locaux et les zones de l'immeuble objet des travaux. Lorsque l'absence de marquages spécifiques ou de documents ne permet pas à l'opérateur de repérage d'attester de la présence ou de la non présence d'amiante dans les matériaux et produits, des prélèvements seront effectués afin de déterminer par analyse la présence ou non d'amiante.

Procédures de prélèvement :

Les prélèvements sur des matériaux ou produits susceptibles de contenir de l'amiante sont réalisés en vertu des dispositions du Code du Travail. Le matériel de prélèvement est adapté à l'opération à réaliser afin de générer le minimum de poussières. Dans le cas où une émission de poussières est prévisible, le matériau ou produit est mouillé à l'eau à l'endroit du prélèvement (sauf risque électrique) et, si nécessaire, une protection est mise en place au sol ; de même, le point de prélèvement est stabilisé après l'opération (pulvérisation de vernis ou de laque, par exemple).

Pour chaque prélèvement, des outils propres et des gants à usage unique sont utilisés afin d'éliminer tout risque de contamination croisée. Dans tous les cas, les équipements de protection individuelle sont à usage unique.

L'accès à la zone à risque (sphère de 1 à 2 mètres autour du point de prélèvement) est interdit pendant l'opération. Si l'accompagnateur doit s'y tenir, il porte les mêmes équipements de protection individuelle que l'opérateur de repérage.

L'échantillon est immédiatement conditionné, après son prélèvement, dans un double emballage individuel étanche.

Les informations sur toutes les conditions existantes au moment du prélèvement susceptible d'influencer l'interprétation des résultats des analyses (environnement du matériau, contamination éventuelle, etc.) seront, le cas échéant, mentionnées dans la fiche d'identification et de cotation en annexe.

Sens du repérage pour évaluer un local :

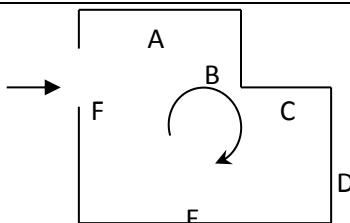

G \ RAPPORTS PRECEDENTS

H \ RESULTATS DETAILLES DU REPERAGE

LISTE DES LOCAUX / PARTIES D'IMMEUBLE VISITEES/NON VISITEES CONCERNEES PAR LES TRAVAUX ET JUSTIFICATION

PIECE	ETAGE	JUSTIFICATION	VISITE	TRAVAUX
Séjour			OUI	CONCERNEE
Salon			OUI	CONCERNEE
Cuisine			OUI	CONCERNEE
Débarras			OUI	CONCERNEE
WC			OUI	CONCERNEE
Entrée			OUI	CONCERNEE
Placard 1			OUI	CONCERNEE
Sas d'entrée			OUI	CONCERNEE
Escalier			OUI	CONCERNEE
Véranda			OUI	CONCERNEE
Chambre 1			OUI	CONCERNEE
Chambre 2			OUI	CONCERNEE
Salle de bains			OUI	CONCERNEE
Palier			OUI	CONCERNEE
Placard 2			OUI	CONCERNEE
Placard 3			OUI	CONCERNEE

PIECE	ETAGE	JUSTIFICATION	VISITE	TRAVAUX
Bureau			OUI	CONCERNEE
Escalier			OUI	CONCERNEE

DESCRIPTION DES REVETEMENTS EN PLACE AU JOUR DE LA VISITE

PIECE	MUR1	MUR2	MUR3	MUR 4	PLANCHE R BAS	PLANCHE R HAUT	PORTE S	FENETRE 1	FENETRE 2	
Séjour	Périphériques / Doublage (plaque de plâtre + isolant)	Plaque de plâtre	Périphériques / Doublage (plaque de plâtre + isolant)		Dalle béton	Dalle béton	BOIS			
Salon					Dalle béton	Dalle béton				
Cuisine					Dalle béton	Dalle béton				
Débarra s					Dalle béton	Dalle béton				
WC		Plaque de plâtre		Béton		Dalle béton	Dalle béton			BOIS
Entrée						Dalle béton	Dalle béton			
Placard 1						Dalle béton	Dalle béton			
Sas d'entrée						Dalle béton	Poutrelles métallique			
Escalier						Dalle béton	Dalle béton			
Véranda						Plancher bois	Dalle béton			
Chambre 1						Dalle béton	Dalle béton			
Chambre 2						Dalle béton	Dalle béton			

PIECE	MUR1	MUR2	MUR3	MUR 4	PLANCHE R BAS	PLANCHE R HAUT	PORTE S	FENETRE 1	FENETRE 2
Salle de bains	Plaque de plâtre	Périphériques / Doublage (plaque de plâtre + isolant)			Dalle béton	Dalle béton	BOIS	PVC	
Palier					Dalle béton	Dalle béton			
Placard 2					Dalle béton	Dalle béton			
Placard 3					Dalle béton	Dalle béton			
Bureau					Dalle béton	Dalle béton			
Escalier					Plancher bois	Dalle béton			

LA LISTE DES MATERIAUX OU PRODUITS CONTENANT DE L'AMIANTE, SUR ZONE DE SIMILITUDE D'OUVRAGE ET SUR JUGEMENT PERSONNEL

PIECE	ETAGE	ELEMENTS	DESCRIPTIF LABORATOIRE	Echantillon	REPERAGE	ETAT	RESULTAT	METHODE
Entrée		Carrelage	Colle beige + colle bitumineuse noire non séparable + matériau gris non séparable	65PA60000P003	Sol	BON ETAT	Fr1:Amiante détecté (Chrysotile)	Z S O
WC		Carrelage	Colle beige + colle bitumineuse noire non séparable + matériau gris non séparable	65PA60000P003	Sol	BON ETAT	Fr1:Amiante détecté (Chrysotile)	Z S O
Cuisine		Carrelage	Colle beige + colle bitumineuse noire non séparable + matériau gris non séparable	65PA60000P003	Sol	BON ETAT	Fr1:Amiante détecté (Chrysotile)	Z S O

PIECE	ETAGE	ELEMENTS	DESCRIPTIF LABORATOIRE	Echantillon	REPERAGE	ETAT	RESULTAT	METHODE
Séjour		Carrelage	Colle beige + colle bitumineuse noire non séparable + matériau gris non séparable	65PA60000P003	Sol	BON ETAT	Fr1:Amiante détecté (Chrysotile)	Z S O
Salon		Carrelage	Colle beige + colle bitumineuse noire non séparable + matériau gris non séparable	65PA60000P003	Sol	BON ETAT	Fr1:Amiante détecté (Chrysotile)	Z S O

LA LISTE DES MATERIAUX OU PRODUITS CONTENANT DE L'AMIANTE, APRES ANALYSE

PIECE	ETAGE	ELEMENTS	DESCRIPTIF LABORATOIRE	Echantillon	REPERAGE	ETAT	RESULTAT
Débarras		Carrelage	Colle beige + colle bitumineuse noire non séparable + matériau gris non séparable	65PA60000P003	Sol	BON ETAT	Fr1:Amiante détecté (Chrysotile)

LA LISTE DES MATERIAUX SUSCEPTIBLES DE CONTENIR DE L'AMIANTE, MAIS N'EN CONTENANT PAS.

PIECE	ETAGE	ELEMENTS	DESCRIPTIF LABORATOIRE	Echantillon	REPERAGE	ETAT	RESULTAT	METHODE
Salle de bains		Carrelage	Colle grise + matériau compact gris hétérogène + peinture non séparable + carrelage	65PA60000P001	Sol	BON ETAT	Amiante non détecté	RESULTAT ANALYSE
Débarras		Enduit	Enduit plâtreux blanc en vrac non séparable + peinture non séparable + carton non séparable	65PA60000P002	Mur D	BON ETAT	Amiante non détecté	RESULTAT ANALYSE

PIECE	ETAGE	ELEMENTS	DESRIPTIF LABORATOIRE	Echantillon	REPERAGE	ETAT	RESULTAT	METHODE
Débarras		Carrelage	Carrelage	65PA60000P003	Sol	BON ETAT	Fr2:Amiante non détecté	RESULTAT ANALYSE
Entrée		Carrelage	Carrelage	65PA60000P003	Sol	BON ETAT	Fr2:Amiante non détecté	Z S O
WC		Carrelage	Carrelage	65PA60000P003	Sol	BON ETAT	Fr2:Amiante non détecté	Z S O
Cuisine		Carrelage	Carrelage	65PA60000P003	Sol	BON ETAT	Fr2:Amiante non détecté	Z S O
Séjour		Carrelage	Carrelage	65PA60000P003	Sol	BON ETAT	Fr2:Amiante non détecté	Z S O
Salon		Carrelage	Carrelage	65PA60000P003	Sol	BON ETAT	Fr2:Amiante non détecté	Z S O
Débarras		Enduit	Enduit plâtreux blanc en vrac non séparable + peinture non séparable + carton non séparable	65PA60000P002	Mur A	BON ETAT	Amiante non détecté	Z S O
Débarras		Enduit	Enduit plâtreux blanc en vrac non séparable + peinture non séparable + carton non séparable	65PA60000P002	Mur D	BON ETAT	Amiante non détecté	Z S O

ANNEXE 1 – PHOTOS DES ELEMENTS AMIANTES ET/OU NON AMIANTES

PRELEVEMENT : 65PA60000P001			
NOM DU CLIENT	NUMERO DU DOSSIER		PIECE OU LOCAL
OPH77	65PA60000 11/10/2017		Salle de bains
ELEMENT	DESCRIPTIF DU LABORATOIRE	DATE DE PRELEVEMENT	NOM DE L'OPERATEUR
Carrelage	Colle grise + matériau compact gris hétérogène + peinture non séparable + carrelage	11/10/2017	JULIEN Mickaël
LOCALISATION		RESULTAT	
Sol		Amiante non détecté	
EMPLACEMENT			
			

PRELEVEMENT : 65PA60000P002				
NOM DU CLIENT		NUMERO DU DOSSIER		PIECE OU LOCAL
OPH77		65PA60000 11/10/2017		Débarras
ELEMENT	DESCRIPTIF DU LABORATOIRE	DATE DE PRELEVEMENT	NOM DE L'OPERATEUR	
Enduit	Enduit plâtreux blanc en vrac non séparable + peinture non séparable + carton non séparable	11/10/2017	JULIEN Mickaël	
LOCALISATION			RESULTAT	
Mur D			Amiante non détecté	
EMPLACEMENT				
				

PRELEVEMENT : 65PA60000P003			
NOM DU CLIENT	NUMERO DU DOSSIER		PIECE OU LOCAL
OPH77	65PA60000 11/10/2017		Débarras
ELEMENT	DESCRIPTIF DU LABORATOIRE	DATE DE PRELEVEMENT	NOM DE L'OPERATEUR
Carrelage	Colle beige + colle bitumineuse noire non séparable + matériau gris non séparable	11/10/2017	JULIEN Mickaël
LOCALISATION		RESULTAT	
Sol		Fr1:Amiante détecté (Chrysotile)	

EMPLACEMENT



PRELEVEMENT : 65PA60000P003			
NOM DU CLIENT	NUMERO DU DOSSIER		PIECE OU LOCAL
OPH77	65PA60000 11/10/2017		Débarras
ELEMENT	DESCRIPTIF DU LABORATOIRE	DATE DE PRELEVEMENT	NOM DE L'OPERATEUR
Carrelage	Carrelage	11/10/2017	JULIEN Mickaël
LOCALISATION		RESULTAT	
Sol		Fr2:Amiante non détecté	

EMPLACEMENT



ANNEXE 2 – CROQUIS DE LOCALISATION DE PRELEVEMENTS

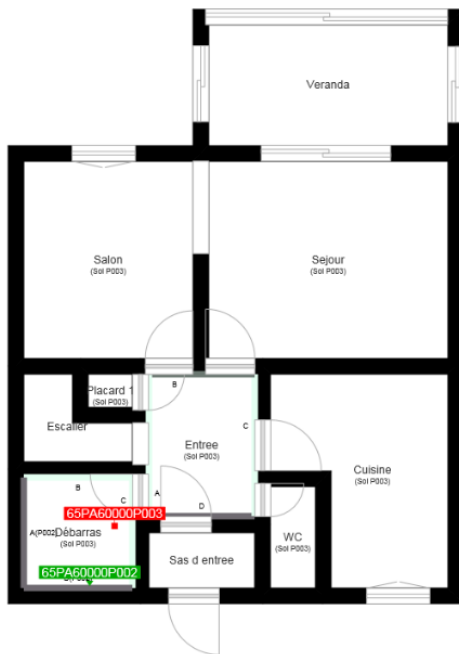

	Murs périphériques / Plaques de plâtre
	Murs Bois
	Murs Brique
	Murs Béton brut
	Cloisons Plaques de plâtre
	Murs carreaux de plâtre
	Murs Béton / Enduit
	Murs porteurs et/ou mur de refend / Plaques de plâtre
	Murs périphériques / Doublage (plaque de plâtre + isolant)
	Torchis
	Murs Amiantés
	Murs Brique / Enduit
	Murs Brique plâtrière

	Prélèvements de sol amiantés
	Prélèvements de sol non amiantés
	Prélèvements de plafonds amiantés
	Prélèvements de plafonds non amiantés
	Prélèvements de murs amiantés
	Prélèvements de murs non amiantés
	Autres types de prélèvements amiantés
	Autres types de prélèvements non amiantés

ANNEXE 3 – PROCES VERBAUX D'ANALYSES



Parc Edonia - Bât. R - Rue de la Terre Adélie - CS n° 66862
35768 SAINT-GREGOIRE CEDEX
Tél : 02.99.35.41.41
Fax : 02.99.35.41.42
www.itga.fr



L'accréditation du COFRAC atteste de la compétence des laboratoires pour les seuls essais couverts par l'accréditation qui sont identifiés par le symbole :

RAPPORT D'ESSAI N° IT071710-25709 EN DATE DU 18/10/2017 RECHERCHE ET IDENTIFICATION D'AMIANTE SUR UN PRELEVEMENT DE MATERIAU

Ce rapport d'essai ne concerne que les échantillons soumis à l'analyse.

Client :

EXPERT HABITAT & INDUSTRIE INGENIERIE (COMPTE
MATERIAUX)
21 route d'Albert
62450 AVESNES LES BAPAUME

Prélèvement :

Commande ITGA : IT0717-98237
Echantillon ITGA : IT071710-25709
Reçu au laboratoire le : 16/10/2017

Réf. Client :

Commande	65PA60000--01
Dossier client	65PA60000--01 - 9 SQUARE DES CHARMILLES 77000 VAUX LE PÉNIL
Echantillon	65PA60000P001 / LOGEMENTS COLLECTIFS - - - / Salle de bains Sol Carrelage
Description ITGA	Colle grise / Matériau compact gris hétérogène / Peinture / Carrelage

Préparation :

Effectuée de façon à être représentative de l'échantillon

- pour une analyse au Microscope Electronique à Transmission Analytique (META) : broyage mécanique, récupération de poussières sur grille de microscope électronique (méthode interne IT 085 ou IT 286)

Technique Analytique :

- Microscope Electronique à Transmission Analytique (parties pertinentes de la norme NF X 43-050)

Résultat :

Fraction Analysée	Technique analytique et date d'analyse	Résultat	Type d'amiante	Nb de préparations
▶ Colle grise + matériau compact gris hétérogène + peinture non séparable + carrelage	META le 18/10/2017	Amiante non détecté	---	1

Validé par : Benjamin REGENT - Analyste



La reproduction de ce rapport d'essai n'est autorisée que sous sa forme intégrale : ce rapport ne doit pas être reproduit partiellement sans l'approbation du laboratoire.
Sauf demande particulière et écrite du client, les échantillons sont conservés pendant 6 mois et les rapports pendant 2 ans.

DTA 164 rev 12

Page 1 / 1



Parc Edonia - Bât. R - Rue de la Terre Adélie - CS n° 66862
 35768 SAINT-GREGOIRE CEDEX
 Tél : 02.99.35.41.41
 Fax : 02.99.35.41.42
 www.itga.fr



L'accréditation du COFRAC atteste de la compétence des laboratoires pour les seuls essais couverts par l'accréditation qui sont identifiés par le symbole :

RAPPORT D'ESSAI N° IT071710-25710 EN DATE DU 18/10/2017
RECHERCHE ET IDENTIFICATION D'AMIANTE SUR UN PRELEVEMENT DE MATERIAU

Ce rapport d'essai ne concerne que les échantillons soumis à l'analyse.

Client :

EXPERT HABITAT & INDUSTRIE INGENIERIE (COMPTE
 MATERIAUX)
 21 route d'Albert
 62450 AVESNES LES BAPAUME

Prélèvement :

Commande ITGA : IT0717-98237
 Echantillon ITGA : IT071710-25710
 Reçu au laboratoire le : 16/10/2017

Réf. Client :

Commande	65PA60000--01
Dossier client	65PA60000--01 - 9 SQUARE DES CHARMILLES 77000 VAUX LE PÉNIL
Echantillon	65PA60000P002 / LOGEMENTS COLLECTIFS - - - / Débarras Mur D Enduit
Description ITGA	Enduit plâtreux blanc en vrac / Peinture / Carton

Préparation :

Effectuée de façon à être représentative de l'échantillon

- pour une analyse au Microscope Electronique à Transmission Analytique (META) : broyage mécanique, récupération de poussières sur grille de microscope électronique (méthode interne IT 085 ou IT 286)

Technique Analytique :

- Microscope Electronique à Transmission Analytique (parties pertinentes de la norme NF X 43-050)

Résultat :

Fraction Analysée	Technique analytique et date d'analyse	Résultat	Type d'amiante	Nb de préparations
▶ Enduit plâtreux blanc en vrac non séparable + peinture non séparable + carton non séparable	META le 18/10/2017	Amiante non détecté	---	1

Validé par : Benjamin REGENT - Analyste



La reproduction de ce rapport d'essai n'est autorisée que sous sa forme intégrale ; ce rapport ne doit pas être reproduit partiellement sans l'approbation du laboratoire.
 Sauf demande particulière et écrite du client, les échantillons sont conservés pendant 6 mois et les rapports pendant 2 ans.

DTA 164 rev 12

Page 1 / 1



Parc Edonia - Bât. R - Rue de la Terre Adèle - CS n° 66862
35768 SAINT-GREGOIRE CEDEX
Tél : 02.99.35.41.41
Fax : 02.99.35.41.42
www.itga.fr



L'accréditation du COFRAC atteste de la compétence des laboratoires pour les seuls essais couverts par l'accréditation qui sont identifiés par le symbole :

RAPPORT D'ESSAI N° IT071710-25711 EN DATE DU 18/10/2017
RECHERCHE ET IDENTIFICATION D'AMIANTE SUR UN PRELEVEMENT DE MATERIAU

Ce rapport d'essai ne concerne que les échantillons soumis à l'analyse.

Client :

EXPERT HABITAT & INDUSTRIE INGENIERIE (COMPTE
MATERIAUX)
21 route d'Albert
62450 AVESNES LES BAPAUME

Prélèvement :

Commande ITGA : IT0717-98237
Echantillon ITGA : IT071710-25711
Reçu au laboratoire le : 16/10/2017

Réf. Client :

Commande	65PA60000--01
Dossier client	65PA60000--01 - 9 SQUARE DES CHARMILLES 77000 VAUX LE PÉNIL
Echantillon	65PA60000P003 / LOGEMENTS COLLECTIFS - - - / Débarras Sol Carrelage
Description ITGA	Colle beige / Colle bitumineuse noire / Matériau gris / Carrelage

Préparation :

Effectuée de façon à être représentative de l'échantillon

- pour une analyse au Microscope Optique à Lumière Polarisée (MOLP) : pas de traitement thermique ou mécanique
- pour une analyse au Microscope Electronique à Transmission Analytique (META) : broyage mécanique, récupération de poussières sur grille de microscope électronique (méthode interne IT 085 ou IT 286)

Technique Analytique :

- Microscope Optique à Lumière Polarisée (méthode guide HSG 248 - appendice 2)
- Microscope Electronique à Transmission Analytique (parties pertinentes de la norme NF X 43-050)

Résultat :

Fraction Analysée	Technique analytique et date d'analyse	Résultat	Type d'amiante	Nb de préparations
▶ Colle beige + colle bitumineuse noire non séparable + matériau gris non séparable	MOLP le 17/10/2017	Présence de fibres d'amiante	Chrysotile	2
▶ Carrelage	META le 18/10/2017	Amiante non détecté	---	2

Validé par : Benjamin REGENT - Analyste

La reproduction de ce rapport d'essai n'est autorisée que sous sa forme intégrale ; ce rapport ne doit pas être reproduit partiellement sans l'approbation du laboratoire.
Sauf demande particulière et écrite du client, les échantillons sont conservés pendant 6 mois et les rapports pendant 2 ans.

DTA 164 rev 12

Page 1 / 1

ATTESTATIONS



ALLIANZ IARD
Direction Opérations Entreprises
Case courrier 8 10 33
5C Esplanade Charles de Gaulle
33081 BORDEAUX CEDEX

ALLIANZ RESPONSABILITE CIVILE DES ENTREPRISES DE SERVICE

La société ALLIANZ IARD certifie que :

EXPERT HABITAT INGENIERIE
21 ROUTE D ALBERT
62450 AVESNES LES BAPAUME

Est titulaire d'une police d'assurance Responsabilité civile Activités de services N°55897385 qui a pris effet le 01/01/2017.

Ce contrat, a pour objet de :

- Satisfaire aux obligations édictées par l'ordonnance n°2005 - 655 du 8 juin 2005 et son décret d'application n°2006 - 1114 du 5 septembre 2006, codifié aux articles R212-4 et L271-4 à L271-6 du code de la construction et de l'habitation, ainsi que ses textes subséquents ;
- Garantir l'assuré contre les conséquences pécuniaires de la responsabilité civile qu'il peut encourir à l'égard des tiers du fait de ses activités professionnelles déclarées aux Dispositions Particulières à savoir :
 - Le constat des Risques d'exposition au plomb
 - Diagnostic Performance Energétique (DPE)
 - Repérage d'amiante avant transaction, contrôle périodique amiante
 - Repérage d'amiante avant / après travaux et démolition
 - Dossier technique amiante
 - Repérage d'amiante sur surfaces bitumées ou enrobées
 - Diagnostic amiante parties privatives
 - Repérage de plomb avant / après travaux et démolition
 - Présence de termites et autres insectes xylophages

Le montant de la garantie Responsabilité Civile Professionnelle est de 1 300 000,00 € par sinistre et 1 500 000,00 € par année.

Le présent document, établi par ALLIANZ, est valable jusqu'au 31/12/2017 sous réserve du paiement des cotisations. Il a pour objet d'attester l'existence d'un contrat. Il ne constitue toutefois pas une présomption d'application des garanties et ne peut engager ALLIANZ au-delà des clauses, conditions et limites du contrat auquel il se réfère. Les exceptions de garantie opposables au souscripteur le sont également aux bénéficiaires de l'indemnité (résiliation, nullité, règle proportionnelle, exclusions, déchéances, ...).

Toute adjonction autre que le cachet et la signature du représentant de la Société est réputée non écrite.

Fait à Bordeaux, le 19/12/2016

Pour la compagnie

Allianz IARD
Direction Opérations Entreprises
5C Esplanade Charles de Gaulle
33081 BORDEAUX CEDEX

CERTIFICAT DE COMPETENCES

Certificat de compétences Diagnosticqueur Immobilier

N° CPDI 4129 Version 004



Je soussigné, Philippe TROYAUX, Directeur Général d'I.Cert, atteste que :

Monsieur JULIEN Mckael

Est certifié(a) selon le référentiel I.Cert dénommé CPE DI DR 01, dispositif de certification de personnes réalisant des diagnostics Immobiliers pour les missions suivantes :

Amiante sans mention	Amiante Sans Mention* Date d'effet : 01/01/2017 - Date d'expiration : 24/10/2021
DPE individuel	Diagnostic de performance énergétique sans mention : DPE individuel Date d'effet : 07/12/2016 - Date d'expiration : 06/12/2021
Electricité	Etat de l'installation intérieure électrique Date d'effet : 26/10/2016 - Date d'expiration : 25/10/2021
Gaz	Etat de l'installation intérieure gaz Date d'effet : 17/02/2017 - Date d'expiration : 16/02/2022
Plomb	Plomb : Constat du risque d'exposition au plomb Date d'effet : 23/12/2016 - Date d'expiration : 22/12/2021

En foi de quoi ce certificat est délivré, pour valoir et servir ce que de droit.
Edité à Saint-Grégoire, le 03/05/2017.



* Missions de repérage des matériaux et produits de la liste A et des matériaux et produits de la liste B et évaluation préliminaire de l'état de conservation des matériaux et produits de la liste A dans les bâtiments autres que ceux relevant de la section 1.

** Missions de repérage des matériaux et produits de la liste A et des matériaux et produits de la liste B des installations préliminaires de l'état de conservation des matériaux et produits de la liste A dans des immeubles de grande hauteur, dans des habitats permanents et dans des habitats temporaires, T.1, dans des immeubles de hauteur inférieure ou égale à 200 mètres ou dans des habitats temporaires, Missions de repérage des matériaux et produits de la liste C. Les missions visées à l'article 10 du règlement.

Article 10.11 : Le référentiel 2020 modifié définit les critères de certification des compétences des personnes physiques exerçant des activités de risque d'exposition au plomb, des diagnostics de risque d'inhalation par les plombes des peintures ou des revêtements après travaux de peinture de plomb, et les critères de certification des organismes de certification. Article 10.12 : Le référentiel 2020 modifié définit les critères de certification des compétences des personnes physiques exerçant des activités de repérage des matériaux et produits de la liste A et des matériaux et produits de la liste B des installations préliminaires de l'état de conservation des matériaux et produits de la liste A dans des immeubles de grande hauteur, dans des habitats permanents et dans des habitats temporaires, T.1, dans des immeubles de hauteur inférieure ou égale à 200 mètres ou dans des habitats temporaires, Missions de repérage des matériaux et produits de la liste C. Les missions visées à l'article 10 du règlement.

Article 10.13 : Le référentiel 2020 modifié définit les critères de certification des compétences des personnes physiques exerçant des activités de performance énergétique de fabrication de plans au complet de la réglementation thermique, et les critères de certification des organismes de certification. Article 10.14 : Le référentiel 2020 modifié définit les critères de certification des compétences des personnes physiques exerçant l'état de l'installation intérieure de gaz et les critères de certification des organismes de certification. Article 10.15 : Le référentiel 2020 modifié définit les critères de certification des compétences des personnes physiques exerçant l'état de l'installation intérieure de l'électricité et les critères de certification des organismes de certification.



I.Cert
Institut de Certification

Certification de personnes
Diagnosticqueur
Portée disponible sur www.icert.fr

Parc EDONIA - Bâtiment G - Rue de la Terre Victoria - 35760 Saint-Grégoire



COFRAC
ACCREDITATION
FRANCE
CORRECTION
CONFORME SUR
DE REQUIS

CPE DI DR 11 rev12

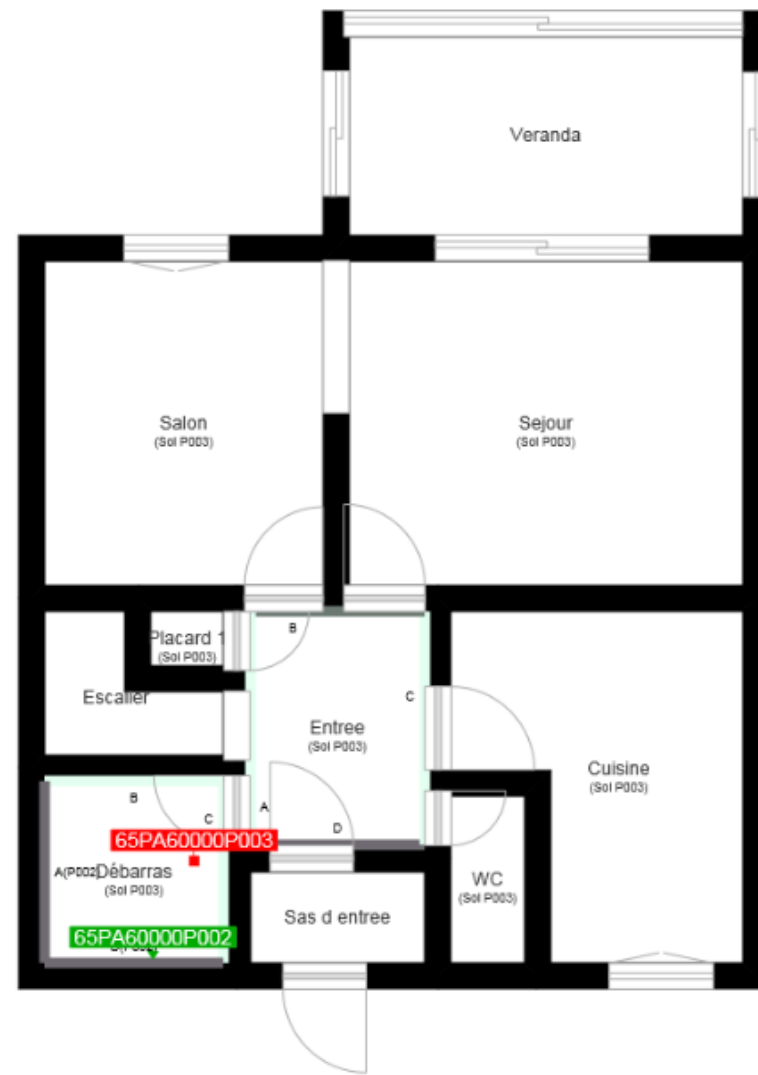

	Murs périphériques / Plaques de plâtre
	Murs Bois
	Murs Brique
	Murs Béton brut
	Cloisons Plaques de plâtre
	Murs carreaux de plâtre
	Murs Béton / Enduit
	Murs porteurs et/ou mur de refend / Plaques de plâtre
	Murs périphériques / Doublage (plaque de plâtre + isolant)
	Torchis
	Murs Amiantés
	Murs Brique / Enduit
	Murs Brique plâtrière

	Prélèvements de sol amiantés
	Prélèvements de sol non amiantés
	Prélèvements de plafonds amiantés
	Prélèvements de plafonds non amiantés
	Prélèvements de murs amiantés
	Prélèvements de murs non amiantés
	Autres types de prélèvements amiantés
	Autres types de prélèvements non amiantés